

[www.arcadenoe.org](http://www.arcadenoe.org)



**Arca de Noé**  
PROTECTORA DE ANIMALES



Boletín

Junio - Julio 2011



DULCE



SKY



**Arca de Noé**  
PROTECTORA DE ANIMALES

# 01. Editorial

## Descripción y contenido del boletín



Hola de nuevo.

En primer lugar pediros disculpas por **el retraso** en la publicación de este boletín.

Comentaros que he decidido unificar los meses de **junio y julio** teniendo en cuenta la fecha tan tardía de esta publicación.

En esta ocasión os recomiendo que no dejéis de visitar el apartado de **noticias**, así como el de **adoptados**.

Destacar que en el mes de mayo han salido adoptados algunos peludillos que llevaban **muchísimo tiempo esperando**.

Y sobre todo, no dejéis de pasaros por nuestro apartado de  **finales felices**, donde nuestros niños nos cuentan sus experiencias en sus nuevos hogares.

Espero que disfrutéis leyendo este boletín tanto como yo elaborándolo.

Recordaros que ya está aquí el verano y muchos animales son abandonados o devueltos.

Ayúdanos convirtiéndote en **casa de acogida** durante tus vacaciones (aunque sea algo temporal les estas ayudando mucho) colabora con nosotros en estos meses tan difíciles.

Ellos te lo agradecerán.

Nuria.

### Contenido:

01. Editorial
02. Noticias
03. Adopciones urgentes
04. Protagonistas del mes
05. Siguen esperando
06. Sin padrinos
07. Adoptados del mes
08. Finales Felices
09. Nos dejaron
10. Sugerencias

# 02. Noticias

## Acontecimientos y eventos relacionados con nuestra asociación



### 1º. FINALIZA EL MASTER DE TERAPIA ASISTIDA CON PERROS.

Durante **4 meses y medio** cuatro de nuestros perros han estado participando en el **Master de Terapia Asistida con Perros** mediante un convenio de colaboración firmado entre nuestra Asociación y la **Universidad de Sevilla**.

El pasado 21 de mayo concluyó el Master y podemos decir que nuestros cuatro alumnos han sido "ejemplares", unos excelentes chicos de

los que la Universidad se ha sentido orgullosa y nosotros por supuesto, mucho más.

El mismo día que finalizó el curso a dos de ellos, **Dino** y **Mijita**, ya les recogieron sus adoptantes, que habían estado esperando a que terminaran las clases como alumnos aplicados.

Podéis ver sus caritas de felicidad en el apartado de **FINALES FELICES**.

Pero por desgracia los otros dos alumnos, **Rex** y **Jana** siguen esperando una oportunidad.

Desde aquí queremos hacer un llamamiento para que no caigan en el olvido estos dos peludillos tan "ejemplares".

En el apartado de **siguen esperando** os los presentamos.

## 2º. Participamos en la FIESTA DEL PERRO en el Parque del Alamillo.

El pasado 15 de mayo se celebró la fiesta del perro en el Parque del Alamillo.



Una vez más, **Arca de Noé** estuvo presente con un stand en el que además de informar a la gente vendimos cositas de

nuestro mercadillo par recaudar dinero para nuestros peludillos.

Queremos dar la **GRACIAS** a todos los que estuvieron allí y colaboraron con nosotros.

Fue un día muy agradable.

## 3º. Nuestra CENA BENEFICA fue todo un éxito.

El día 22 de junio como bien sabéis fue nuestra **Cena Benéfica**.



Fue una velada agradable y divertida.

Queremos dar las gracias tanto a los que

asistieron como a los que donaron para la **MESA "0"**.

Hemos conseguido un "dinerillo" que nos vendrá muy bien para las urgencias de este verano, porque desgraciadamente las habrá.

**¡Gracias a todos por colaborar!**

## 03. Adopciones urgentes

**Adopciones que por diversos motivos (ser cachorro, ser mayor o por tener una característica especial) necesitan una acogida o adopción urgente**



Estos son nuestros últimos casos **URGENTES**:

### **AMIGO necesita casa de acogida.**



Tiene la cabeza de un pastor alemán y el cuerpo largo pero es **pequeño-mediano**.

Si si, un **pastor alemán** debería pesar entre 30 y 40 kilos, pues **Amigo** pesa 18 y medio. No llega ni a la rodilla, es súper simpático, es muy pati-corto eso lo hace ser un perro muy exclusivo.

Con algunos machos grandes no se lleva muy bien, claro el pobre con ese cuerpo se siente un poco inferior, pero a nosotros ese tipito nos encanta, porque le hace único y muy especial.

Con la gente se lleva super bien y con las hembras también.

Está castrado, vacunado, chipeado y en muy bien estado de salud. **Tiene 7 añitos**.

Necesitamos **casa de acogida** o **adopción** para él.

Si queréis llevaos a casa a este bonachón, **NO** lo dudéis.

**¡MUY URGENTE! ... Necesitamos acogida o adopción para CURRO.**

La hemos pedido en varias ocasiones y hasta ahora nadie se ha interesado en darle una oportunidad.



Si no le encontramos pronto un hogar tendrá que ir a una jaula y **Curro** se deprimirá de nuevo ya que necesita que le presten atención y le mimen y no soporta estar encerrado.

No te arrepentirás porque es un gato muy cariñoso.

## ADOPCIONES ESPECIALES

**"Si todos los tienen difícil ellos lo tiene mucho más porque tienen un hándicap: son diferentes por uno u otro motivo".**

**TINO.** Nacido en 2009.



**Sexo:** Macho.  
**Tamaño:** Grande.  
**Peso:** .  
**Raza:** Mastín.

Es joven, tiene un añito y medio. Aunque a pesar de su juventud tiene leishmanía muy leve sin ningún órgano dañado, pero necesita una casita donde estar cuidado y controlado.

Es buenísimo, un "cacho de pan", muy cariñoso, súper sociable, tranquilón, no ladra nada, va bien con la correa, genial en coche, vamos que quien lo adopte se lleva un tesoro.

Por favor, te pedimos que no te fijes sólo en su tamaño ni en su ligera leishmanía, fíjate en su carácter y entonces serás incapaz de dejarle marchar de tu lado.

**¡YA HA SUFRIDO MUCHO, SE MERECE UNA OPORTUNIDAD! BALÚ.**

Lo encontró un voluntario tambaleándose por la calle, posiblemente porque habría recibido un golpe de algún coche.



Afortunadamente no tiene ninguna secuela y está totalmente recuperado.

Es un gato grandote y corpulento, pero con un carácter dócil y cariñoso.

**BALÚ** es leucémico y a pesar de ser un gato que haría por su carácter las delicias de cualquier hogar, lleva mucho tiempo esperando.

Os recuerdo que puede compartir hogar con perros, con otros gatos leucémicos y que la leucemia felina no se transmite a las personas.

**TAMI y TOM.**

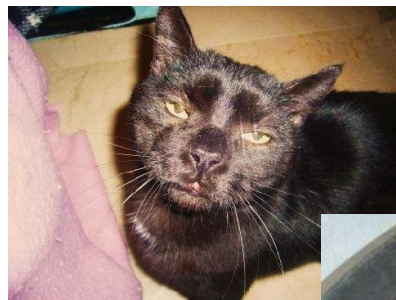

Es corpulento, le gusta jugar, que lo acaricien y que

lo mimen.

Está acogido



provisionalmente junto con **TAMI**, ya que lo dos son **positivos en inmuno**.

Pueden convivir como gatos únicos (ellos dos solos) o con gatitos que sean como ellos.

Su vida puede ser tan larga como la de los demás.

**IRIS y CANDY.**



Positivas en inmuno.

Fueron recogidas siendo bebés y tienen ya dos añitos.

Son preciosas pero nadie ha preguntado por ellas.

Con el tratamiento adecuado pueden llevar una vida perfectamente normal. El único requisito es que en tu hogar no haya otros gatos sanos, pero pueden ser perfectos compañeros para otros gatos como ellos o incluso para perros.

Recuerda que estas enfermedades no se transmiten entre especies y que solo tienes que

tener precauciones con otros gatos si ellos no padecen estas enfermedades.

**"Ojala el próximo boletín ninguno de ellos repita en esta sección porque ya estén en un hogar".**

Para **ADOPTAR** o **ACOGER** a algunos de nuestros peludillos:

**PERROS:** [EstrellaArcadenoe@yahoo.es](mailto:EstrellaArcadenoe@yahoo.es)

Tf.: 675.09.24.02

**GATOS:** [IsabelArcadenoe2@gmail.com](mailto:IsabelArcadenoe2@gmail.com)

Tfº 686.47.90.50

### **03. Protagonistas del mes**

**Aquí contaremos con más detalle y con más fotos la historia de dos de nuestros peludillos**



**DULCE.**



Tiene **5 añitos** y ha sufrido mucho.

Fue recogida de una obra donde tuvo a sus 8 bebés.

Es una perrita de **tamaño mediano**, que hace honor a su nombre, pues es **tranquila, muy buena, cariñosa y muy agradecida.**

A pesar de ser así, sus bebés fueron adoptados pero nadie se fija en ella y lleva mucho tiempo esperando.

Cuando estuvo en acogida al ser esterilizada demostró que se comporta fenomenalmente en un piso puesto que no da un ruido y es muy educada.

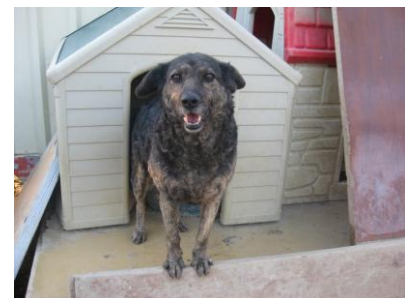

Es muy fácil enamorarse de DULCE en cuanto la conoces pero nadie la da esa oportunidad.

Quien lo haga no se arrepentirá. **DULCE necesita YA un hogar.**

Vídeos de Dulce:

<http://es.youtube.com/watch?v=E1-Gi24z8xA>

<http://www.youtube.com/watch?v=WRBWBVzSMYI>

SKY.



Este bellezón de preciosos ojos azules nació en el año 2006.

Fue abandonado junto a su madre

y hermanos siendo un bebé.

Es un cielo de gato, de ahí su nombre, es muy miedoso y necesita un poco de tiempo, pero en cuanto te conoce se deja acariciar y mimar porque es algo que le encanta.



Es muy sociable con otros gatos, se lleva bien con todos.

Es un poco tímido al principio cuando te conoce, pero en cuanto te ganas su confianza no para de ronronear y pedir caricias.

Es negativo en los test, está vacunado y esterilizado. Ya es hora de que encuentre un hogar, lleva muchos años esperando, llegó siendo un cachorro y ahora es un hermoso gato adulto.

¿Quieres darle un hogar a este precioso gato?. Con un poco de paciencia para que confíe en ti se convertirá en tu gato ideal.

Para **ADOPTAR** o **ACOGER** a algunos de nuestros peludillos:

**PERROS:** [EstrellaArcadenoe@yahoo.es](mailto:EstrellaArcadenoe@yahoo.es)  
Tf.: 675.09.24.02

**GATOS:** [IsabelArcadenoe2@gmail.com](mailto:IsabelArcadenoe2@gmail.com)  
Tfº 686.47.90.50

## 04. Siguen esperando

Llevan demasiado tiempo en una jaula



### CACHORROS:



**GOTA.** Nacida en 2010.

**Sexo:** Hembra.

**Tamaño:** Pequeño.

**Peso:** 10 Kilos.

**Raza:** Cruce.

Esta cachorrita tiene unos **9 meses de edad** y es de buen carácter.

Por favor, ayudadnos a encontrarle hogar y que salga pronto de la protectora, antes de que se haga adulta.

**OZIL.** Nacido en 2010.



**Sexo:** Macho.  
**Tamaño:** Pequeño.  
**Peso:** 8,400 Kilos.  
**Raza:** Cruce de chihuahua.

Este pequeñín fue adoptado pero ahora nos lo han devuelto porque no ha conseguido aprender a hacer las necesidades fuera de casa y tiene una ansiedad que hace que por las noches llore y aúlle porque no le gusta dormir solo.

Ahora está en una residencia y si dejamos que crezca en una jaula su comportamiento no podrá corregirse y lo tendrá más difícil aún.

**Vídeo de OZIL:**

<http://www.youtube.com/watch?v=DGC9t6S7oi0>

**NEGRI.** Nacido en 2010.



**Sexo:** Macho.  
**Tamaño:** Pequeño (mide 30 cm).  
**Peso:** 8,500 Kilos.  
**Raza:** Cruce.

Este pequeño cachorro se lleva bien con machos y hembras.

**Vídeo de NEGRI:**

<http://www.youtube.com/watch?v=0QwxDlxFzcs>

**HARRY.** Nacido en 2010.



**Sexo:** Macho.  
**Tamaño:** Pequeño  
**Peso:** 7Kilos.  
**Raza:** Cruce.

Es un cachorro recogido de la calle donde había sido abandonado junto a su hermana Sally, que ya ha sido adoptada.

Es un sol de perro y está siendo sociabilizado en casa de una voluntaria.

Necesita una adopción definitiva, porque al estar en pleno aprendizaje todo es nuevo para él y por eso debe salir lo antes posible adoptado ... para que sus "papis" le enseñen a su modo.

**Vídeos de HARRY:**

<http://www.youtube.com/watch?v=BJX--XNI6Fk>

<http://www.youtube.com/watch?v=v-GCqHixQOM>

## **GATITOS:**

**CARLA.** Nacida en 2010.



**Sexo:** Hembra.  
**Test:** Negativo.  
**Raza:** Siamés.  
**Pelo:** Corto.

Es muy cariñosa y no es una gata curiosa ya que se asusta de sonidos o movimientos bruscos, aunque en cuanto las coges, las acaricias y se sienten seguras no para de ronronear.

**FELISA.** Nacida en 2010.



**Sexo:** Hembra.  
**Test:** Negativo.  
**Raza:** Común.  
**Pelo:** Corto.

Es muy tranquila, tiene un carácter muy dulce.

**SIRA.** Nacida en 2010.



**Sexo:** Hembra.  
**Test:** Negativo.  
**Raza:** Común.  
**Pelo:** Corto.

mimosona y adorable.

**SUSO.** Nacido en 2010.



**Sexo:** Macho.  
**Test:** Negativo.  
**Raza:** Romano.  
**Pelo:** Corto.

Abandonado en la calle junto a su hermana.

Está muy unido a su hermana SUSI, por lo que preferimos no separarlos, sino darlos en adopción juntos.

**MARTIN.** Nacido en 2010.



**Sexo:** Macho.  
**Test:** Negativo.  
**Raza:** Común europeo.  
**Pelo:** Corto.

Esta preciosa panterita tiene una peculiaridad, nació con el rabito corto. Es muy cariñoso, es grande de tamaño a pesar de aún no ha cumplido un año.

**SUSI.** Nacida en 2010.



**Sexo:** Hembra.  
**Test:** Negativo.  
**Raza:** Romano.  
**Pelo:** Corto.

Abandonada en la calle junto a

su hermano SUSO siendo unos bebés. No sabían buscar alimento y corrían serio peligro.

Está muy unida a su hermano SUSO, por lo que preferimos no separarlos, sino darlos en adopción juntos.

**SELENE.** Nacida en 2010.



**Sexo:** Hembra.  
**Test:** Negativo.  
**Raza:** Común.  
**Pelo:** Corto.

Es una gatita muy buena y juguetona que hará las delicias de cualquier

familia.

## ADULTOS TAMAÑO PEKE Y MINI:

**GORDA.** Nacida en 2007.



**Sexo:** Hembra.  
**Tamaño:** Pequeño (mide 40 cm).  
**Peso:** 11,200 Kilos.  
**Raza:** Cruce.

Es un amor de perrita y se lleva bien con machos y hembras.

Le pusimos el nombre de **Gorda** porque cuando nos llegó lo hizo estando embarazada. Sus pequeñines han sido todos adoptados, tan sólo nos queda ella.

**Vídeo de GORDA:**

<http://www.youtube.com/watch?v=26noi0twy6M>

**FILLA.** Nacida en 2009.



**Sexo:** Hembra.  
**Tamaño:** Pequeño (mide 40 cm).  
**Peso:** 10,900 Kilos.  
**Raza:** Cruce.

Es muy cariñosa y se lleva bien

con machos y hembras.

**Vídeo de FILLA:**

<http://www.youtube.com/watch?v=79sxx6j8Wr0>

**RONI.** Nacido en 2009.



**Sexo:** Macho.  
**Tamaño:** Pequeño.  
**Peso:** 6,500 Kilos.  
**Raza:** Cruce de pequines.

Es cruce de pequines, muy pequeñito, muy noble, sumiso con otros perros y cariñoso.

**Vídeo de RONI:**

<http://www.youtube.com/watch?v=HMsqh-gKPB4>

**BOLITA.** Nacida en 2007.



**Sexo:** Hembra.  
**Tamaño:** Pequeño (mide 30 cm).  
**Peso:** 12,200 Kilos (un poquito gordita para su altura).  
**Raza:** Cruce.

Es muy cariñosa y corre de alegría cuando te ve.

A pesar de que tiene un estupendo carácter, de que es preciosa, y de **tamaño pequeñito**, no preguntan por ella y lleva varios meses esperando una oportunidad.

**Vídeo de BOLITA:**

<http://www.youtube.com/watch?v=Vjnoa-iWY8c>



**CHATA.** Nacida en 2008.

**Sexo:** Hembra.  
**Tamaño:** Pequeño (mide 40 cm).  
**Peso:** 11 Kilos.  
**Raza:** Cruce.

Es una perrita preciosa y tiene una mirada encantadora. Es muy cariñosa y se lleva bien con machos y hembras.

**Vídeo de CHATA:**

<http://www.youtube.com/watch?v=GwOf9O46bhM>

**RUBIA.** Nacida en 2009.



**Sexo:** Hembra.  
**Tamaño:** Pequeño (mide 30 cm).  
**Peso:** 10,350 Kilos (un poquito gordita para su tamaño).  
**Raza:** Cruce.

Es un poquito independiente, aunque muy cariñosa. Si vierais lo gordita y recuperada que está de cuando nos llegó la pobre.

Se lleva bien con machos y hembras.

**Vídeo de RUBIA:**

<http://www.youtube.com/watch?v=Yq6LiMFXslI>

**RITA.** Nacida en 2008.



**Sexo:** Hembra.  
**Tamaño:** Pequeño (mide 35 cm).  
**Peso:** 7 Kilos.  
**Raza:** Cruce.

Saben latín !! y se lleva bien con machos y hembras.

**Vídeo de RITA:**

[http://www.youtube.com/watch?v=CfIVDAlor\\_k](http://www.youtube.com/watch?v=CfIVDAlor_k)

**BONO.** Nacido en 2008.



**Sexo:** Macho.  
**Tamaño:** Pequeño.  
**Peso:** 9,500 Kilos.  
**Raza:** Cruce.

Es juguetón, muy cariñoso y agradecido. Se lleva bien con otros perros.

Vídeo de BONO:

<http://www.youtube.com/watch?v=Jo5r3ppY3qQ>

## ADULTOS TAMAÑO MEDIANO:

JANA.



**Sexo:** Hembra.  
**Tamaño:** Mediano.  
**Peso:** 17,100 Kilos.  
**Raza:** Podenco.

Es una preciosa podenquita que tiene cicatrices en los dos ojos producidas por alguna enfermedad (moquillo, etc).

Tiene el olfato y el oído muy agudizado y pasea perfectamente aunque prefiere que la lleves por el lado izquierdo.

Es muy buena, cariñosa y obediente y puede hacer una vida normal en un hogar, sólo tiene que acostumbrarse a él.

Ha participado en el **seminario de terapia asistida con perros** promovido por la **Universidad de Sevilla**.

Vídeo de JANA:

<http://www.youtube.com/watch?v=R5HdinFZcF4>

ROSCO. Nacido en 2007.



**Sexo:** Macho.  
**Tamaño:** Mediano (mide 40 cm).  
**Peso:** 12,8 Kilos.  
**Raza:** Cruce.

Es un poquito independiente, pero se lleva bien con machos y hembras.

Vídeo de ROSCO :

<http://www.youtube.com/watch?v=OZLcw6NzzJg>

MICHEL. Nacido en 2008.



**Sexo:** Macho.  
**Tamaño:** Mediano-Grande.  
**Peso:** 17,800 Kilos.  
**Raza:** Podenco.

Tiene muchísimo miedo y se asusta con facilidad, pero poco a poco irá recuperando la confianza y olvidará todo lo que ha pasado.

Vídeo de MICHEL:

<http://www.youtube.com/watch?v=aaqARSFGj4U>

BRINCO. Nacido en 2008.



**Sexo:** Macho.  
**Tamaño:** Mediano (mide 45 cm).  
**Peso:** 12,800 Kilos.  
**Raza:** Cruce.

Es muy nervioso, juguetón, guapísimo y cariñoso. Se lleva bien con machos y hembras.

Vídeo de BRINCO:

<http://www.youtube.com/watch?v=ziDMRnH9enY>

TRUFA. Nacida en 2009.



**Sexo:** Hembra.  
**Tamaño:** Mediano.  
**Peso:** 14,300 Kilos.  
**Raza:** Cruce.

Es activa, juguetona, cariñosa, sumisa y obediente. Además se lleva bien con todos sus compañeros.

Vídeos de TRUFA:

<http://www.youtube.com/watch?v=z3okxzPmFvM>  
<http://www.youtube.com/watch?v=WKKebJjH7QM>

**CASPER.** Nacido en 2007.



**Sexo:** Macho.  
**Tamaño:** Mediano (un poquito bajito para ser un bretón)..  
**Peso:** 17,500 Kilos (está un poquito gordito para su tamaño).  
**Raza:** Bretón.

Este **bretón** lleva con nosotros más o menos unos 9 meses y es muy, muy bueno, noble, obediente y buen compañero. No dejemos que por ser de esta raza, siga en una jaula...

Vídeo de **CASPER**:

<http://www.youtube.com/watch?v=h0773FDp6Ms>

**CIRA.** Nacida en 2005.



**Sexo:** Hembra.  
**Tamaño:** Mediana.  
**Peso:**  
**Raza:** Cruce de Pitbull.

Lleva mucho tiempo con nosotros.

Nos la dejaron en la protectora cuando apenas tenía un par de meses de edad. La adoptaron enseguida, pero nos la devolvieron un año después porque no se llevaba bien con el otro perro de la familia.

Tiene un carácter fuerte con otros perros, así que lo ideal es que sea la reina de la casa. No puede ser adoptada por una familia con más perros. Es muy vital y necesita ir a un hogar con espacio donde ella pueda quemar sus energías.

Vídeo de **CIRA**:

<http://www.youtube.com/watch?v=2zjqjTDR7Xk>

## TAMAÑO GRANDE:

**LUIGY.** Nacido en 2005.



**Sexo:** Macho.  
**Tamaño:** Grande.  
**Peso:** 26,700 Kilos.  
**Raza:** Pointer.

Este precioso **pointer** es muy bueno, cariñosísimo, noble, muy alegre y tremendamente agradecido.

**Luigy** necesita un hogar donde se le olvide todo lo que ha sufrido y donde se convierta en un perro de "casa" y se olvide de que lo ha sido de "caza".

Vídeo de **LUIGY**:

<http://www.youtube.com/watch?v=cFzaRaKIS5A>

**REX.** Nacido en 2004.



**Sexo:** Macho.  
**Tamaño:** Grande.  
**Peso:** 33,200 Kilos.  
**Raza:** Pastor alemán.

Es cariñosísimo, algo dominante con otros perros, pero muy educado con las personas. Pasea bien con correa y es un perro ejemplar.

Ha participado en el **seminario de terapia asistida con perros** promovido por la **Universidad de Sevilla**.

Vídeo de **REX**:

<http://www.youtube.com/watch?v=z3okxzPmFvM>

## GATITOS ADULTOS:

**IKEA.** Nacido en 2009.

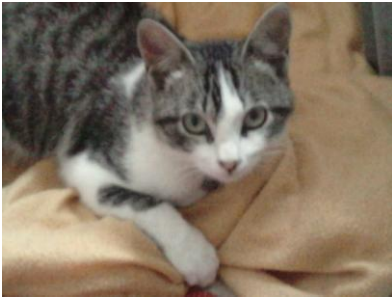

**Sexo:** Macho.  
**Test:** Negativo.  
**Raza:** Común europeo.  
**Pelo:** Corto.

Fue recogido a la puerta de unos grandes almacenes, de ahí su nombre.

Es un gatito muy cariñoso, mimoso y juguetón. Se lleva bien con otros gatos y con perros.

**Videos de IKEA:**

<http://www.youtube.com/watch?v=FbmfIXR84Gk>

[http://www.youtube.com/watch?v=jVfT\\_OBr1HI](http://www.youtube.com/watch?v=jVfT_OBr1HI)

**FRIDA.** Nacida en 2009.



**Sexo:** Hembra.  
**Test:** Negativo.  
**Raza:** Común europeo.  
**Pelo:** Corto.

Esta preciosidad de gatita fue rescatada siendo un bebé y todavía sigue esperando un hogar. Es todo un primor.

**LOLA.** Nacida en 2009.



**Sexo:** Hembra.  
**Test:** Negativo.  
**Raza:** Común europeo.  
**Pelo:** Corto.

Esta belleza de ojos grandes fue rescatada

de un barrio marginal siendo un cachorro de apenas unos meses.

Es una gata muy jovencita, guapísima, cariñosa, divertida y muy buena. Le encanta ronronearte para que le acaricies y te pide que juegues con su pelotita.

**Videos de LOLA:**

<http://www.youtube.com/watch?v=V7qArDaMtl8>

**OSCAR.** Nacido en 2007.



**Sexo:** Macho.  
**Test:** Negativo.  
**Raza:** Común europeo.  
**Pelo:** Corto.

Es un gatito casero, abandonado en la calle por su dueña, la cual ha renunciado a él y ahora forma parte de Arca de Noé.

**FABIOLA.** Nacida en 2009.



**Sexo:** Hembra.  
**Test:** Negativo.  
**Raza:** Común europeo.  
**Pelo:** Corto.

Fabiola es una gata muy activa, muy cariñosa y le encanta jugar. Le gusta acaparar todas las caricias para ella, pero podría convivir con otros animales.

**CHARLOT.** Nacido en 2007.



**Sexo:** Macho.  
**Test:** Negativo.  
**Raza:** Común europeo.  
**Pelo:** Corto.

Le encanta que le acaricie la cabeza y la tripita.

**SANDRA.** Nacida en 2006.



**Sexo:** Macho.  
**Test:** Negativo.  
**Raza:** Común europeo.  
**Pelo:** Corto.

Es de las que llevan más tiempo esperando una casa, pues han adoptado a muchos de los que estaban con ella y la pobre sigue esperando.

Tiene buen carácter y si está estresada protesta, pero es muy buena y se merece un hogar ya.

**ABEL.** Nacido en 2009.



**Sexo:** Macho.  
**Test:** Negativo.  
**Raza:** Común europeo.  
**Pelo:** Corto.

Tiene buen carácter, solo quiere recibir cariño. Es mimosón.

## LOS ABUELITOS:

Que su "edad" no les condene a una jaula para siempre y que pasen sus últimos años calentitos en un hogar con su familia.

**GORO.** Nacido en 2001.



**Sexo:** Macho.  
**Tamaño:** Grande.  
**Peso:** 29,500 Kilos .  
**Raza:** Pastor Alemán.

No recordamos la protectora sin Goro ... es uno de los que siempre ha estado ahí. Cada vez que han querido adoptarle, ha resultado que la familia tenía más perros en casa, y él quiere ser el único rey.

No tolera convivir con otros de su especie ... es bastante independiente.

Necesita un hogar un tanto especial. Seguro que existe. Pero es cuestión de encontrarlo.

**Vídeo de GORO:**

<http://www.youtube.com/watch?v=2LOvG-eQiv4>

**BLANCO.** Nacido en 2004.



**Sexo:** Macho.  
**Tamaño:** Grande.  
**Peso:** .  
**Raza:** Cruce de Husky.

Es un grandullón encantador con las personas, pero al que no le gustan mucho otros perros machos.

**Vídeo de BLANCO:**

<http://www.youtube.com/watch?v=5j094R4t9p8>

**GORA.** Nacida en 2001.

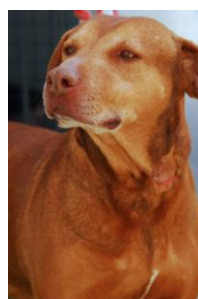

**Sexo:** Hembra.  
**Tamaño:** Grande.  
**Peso:** 29,500 Kilos.  
**Raza:** Cruce de Pitbull.

Lleva mucho tiempo con nosotros.

Es juguetona, cariñosa y muy obediente con las personas pero dominante con otros perros.

Su hogar ideal sería aquel donde ella pudiera ser la reina. Tiene mucha fuerza por lo que no la aconsejamos en hogares con niños pequeños.

**Vídeo de GORA:**

<http://www.youtube.com/watch?v=OLz5EPE7LP4>

**RAYA.** Nacida en 2003.



**Sexo:** Hembra.  
**Tamaño:** Mediano.  
**Peso:** 24,500 Kilos.  
**Raza:** Cruce de Pitbull.

Quien la adopte debe tener experiencia y ser capaz de educarla.

Es muy buena con las personas, pero nadie la ha educado, no sabe ir con correa, y no sabe controlar su fuerza.

Además, es muy activa y necesita correr y hacer ejercicio. Así que esa familia debería tener el espacio suficiente para que ella pueda jugar como tanto le gusta. No puede ir con más animales, pues es muy dominante con otros.

**Videos de RAYA:**

[http://www.youtube.com/watch?v=vXanMUg\\_Aio&feature=related](http://www.youtube.com/watch?v=vXanMUg_Aio&feature=related)

<http://www.youtube.com/watch?v=HrRt3hEN3So&feature=related>

<http://www.youtube.com/watch?v=F1H2SalyKHU&feature=related>

Para **ADOPTAR** o **ACOGER** a algunos de nuestros peludillos:

**PERROS:** [EstrellaArcadenoe@yahoo.es](mailto:EstrellaArcadenoe@yahoo.es)  
Tf.: 675.09.24.02

**GATOS:** [IsabelArcadenoe2@gmail.com](mailto:IsabelArcadenoe2@gmail.com)  
Tfº 686.47.90.50

**"Todos han esperado demasiado ¿Por qué no les das un hogar?" .Ya es hora de que conozcan el calor de una familia. ¡Adóptales!**

## **05. Sin padrinos**

**Aún no los ha apadrinado nadie.**

**¿Por qué no nos ayudas a sufragar una parte de sus gastos?**



Con tan sólo **10 €** nuestros animales tendrán cobijo, alimento, atención veterinaria. Seguro que **10 €** te los gastas en cualquier capricho insignificante. ¿Has pensado en salvar una vida con ellos?.

Apadrina, aunque te parezca poco dinero a nosotros nos ayuda muchísimo para que ellos tengan las atenciones necesarias.



**Abel**



**Ada**



**Jony**



**Zafiro**



**Ikea**



**Balú**



**Bio**



Cana

Tina

Sissi

Chico

Dora

Sira

Fedra



Fanny

Felipe

Flori

Frida

Grisa

Grisi

Helio

Inma



Toni

Nany

Pingüina

Tom

Tomy

Patuco

Pepote



Bono

Chata

Gorda

Michel

Como veis, aún hay muchos gatitos sin padrinos. ¡ Acuérdate de ellos ! ... APADRINALOS.

## 06. Adoptados del mes de Mayo y Junio

Ellos ya han encontrado un hogar.



Ellos han tenido la suerte de que alguien "ya" les haya dado ese nuevo comienzo, pero recordad que muchos llevan años esperando y aún no lo han tenido.

ADOPTADOS del mes de MAYO ...



Adolfo

Lucky

Sofia

Mijita

Dino

Lagun

ADOPTADOS del mes de JUNIO ...



Mogly



Aurora



Franky

**"ENHORABUENA PEQUEÑOS QUE SEAIS MUY FELICES. Y NO OS OLVIDEIS DE ESCRIBIRNOS Y MANDARNOS FOTITOS PARA QUE VEAMOS LO FELICES QUE SOIS"**

## **07. Finales felices**

**Nos escriben y envían fotos desde sus nuevos hogares.**



Nos gustaría que todos los adoptantes nos escribierais contándonos vuestras experiencias y ya de paso nos mandaseis fotos de vuestros pequeños. Por favor mandad vuestras historias a: [nuria.enriquez@yahoo.es](mailto:nuria.enriquez@yahoo.es) y las iré publicando.

Hemos recibido noticias de...



Agatha



Oso



Dino



King y su hermanita  
Nana



Maggie con su Mami  
y su hermano Asís.



Mijita



Toby

También hemos recibido noticias de...

### KATE.

En esta ocasión nos escribe Macarena su mamá y mira por donde, hemos descubierto la gran afición de Kate ... el futbol:

"Hola, soy Macarena, la persona que adopto a Kate.



No sabía como podía ponerme en contacto con ustedes para comunicaros que gracias a ustedes tengo a mi lado a Kate.

Que es una perra estupenda y que no me imagino mi vida sin ella y sin las dos perras que ya tenia de antes.



Que se llevan fenomenal, juegan juntas, se dan besitos y ya son inseparables.

Solo quería ponerme en contacto con ustedes para deciros que intentare darle a Kate la vida que se merece, llena de cariño y mucho amor que es lo que se merece.

Os mando un saludo y un abrazo. Gracias por dejar que Kate entrara en mi vida.

P.D. Os adjunto algunas fotos.( el cruce de Alaska es Nala y la negrita es Chica sus nuevas hermanas)".

GRACIAS Macarena por darle una segunda oportunidad a Kate y esperamos seguir recibiendo noticias de las tres peludillas (Kate, Nala y Chica).

### LAGUN.

Hoy os quiero hacer llegar un relato un tanto espeluznante de la mano de una de nuestras colaboradoras... la historia de Lagun.

Lagun, ya estás en una casa. ¿Quién lo iba a decir, eh?.

Me han venido a la mente todas las personas cuyos corazones se ablandaron cuando te conocieron.

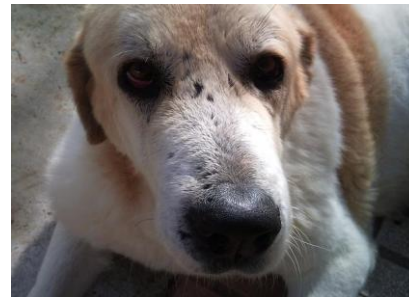

Xabadín, cuando te vio cerca de su casa y expuso tu caso en el foro.

Sonia, mi veterinaria, que no dudó en cerrar la consulta y montarse conmigo en el coche a ver si te encontrábamos.

Te encontramos, vaya si te encontramos, tirado en un polígono industrial sin poderte ni levantar.

"Este perro está muy mal", dijo.

Te sacó sangre allí mismo, y lo único que hiciste fue levantar la cabeza y mirarla.

Tres días más tarde, me llamó. Tenías erlichia y una titulación altísima de leishmania. Pesabas cerca de la mitad de lo que debías.

Le pregunté si sería mejor dormirte, allí mismo en la calle, pero le habías mirado a los ojos. Ella apostó por ti y dijo "Vamos a intentarlo, ¿no?".

Sigue preguntando por ti y se le dibuja una sonrisa muy especial cuando le enseño tu foto.

También Carmen y Domingo, que te acogieron en su parcela e iban a verte todos los días dos veces para darte tu medicación y media hora de mimos. Les cogiste tanto cariño que, un día cuando se marcharon, decidiste seguirles. Saliste del recinto y te perdimos.

Y el padre de Carmen, Juan Manuel, un hombre muy mayor que no dudó en sacar su 4x4 y el remolque cuando te encontramos y, lloviendo a mares y de noche, te llevó a la residencia "despacito para no hacerte más daño".

También Panchi y Paloma, que cuando te vieron dos días más tarde se hartaron de llorar, seguras que te morías. Y todos los voluntarios de la resi, Vero, Patricio, Rosa, Sandra, Carlos, y no sé cuántos más.

Te sangraban los ojos, la nariz y las encías y pesabas solo 35 kilos, pero te recuperaste. Pusiste peso y te hiciste amigo de todos los que van allí, y de todos tus compañeros caninos. Creías que habías muerto y habías ido al cielo.

Pero no, estás en el cielo ahora. Porque también tocaste el corazón de Linda Kronenberg, y lo tiene bien grande, porque se ha llevado a su casa dos de los perros que menos posibilidades de salir tienen.

No sabes la alegría que me da saber que una familia te ha acogido por fin.

Lagun significa "amigo" en euskera. El nombre te viene de perlas.

"Gracias a los adoptantes por hacer posibles estas caritas de felicidad y a vosotros, peludillos, disfrutad de vuestras nuevas familias. Os merecáis lo mejor y lo habéis encontrado"

## 08. Nos dejaron

Ya no están con nosotros



Este es el apartado más triste de todo el boletín... ¡Ojala no existiera!

En esta ocasión tengo que incluir a estos dos "angelitos":

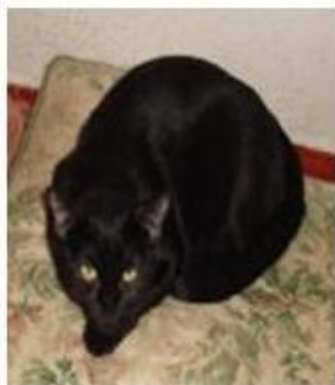

Panti



Gala



Gusiluz

Panti y Gusiluz murieron sin conocer un hogar. En cambio Gala tuvo una suerte infinita, fue adoptada por Estrella, una de nuestras voluntarias.

Aquí os dejo lo que Estrella nos contó de **Gala** cuando la adoptó:

"Quiero contaros como ha sido mi vida con **Gala** en este año.

**Gala** llegó en octubre de 2008 a mi casa, estaba en los huesos tuvimos que hospitalizarla tenía unos niveles de leishamnia altísimos y una insuficiencia renal grave.

Su comportamiento bueno, aunque las necesidades tardaron 5 meses en dejar de hacérselas en casa, evidentemente me tenía que aguantar su riñón no funcionaba y había llevado una vida "asquerosa" seguramente metida en una jaula donde allí se haría todo y donde la sacaría solo para cazar.

Cuando me iba lloraba, arañaba, le aplique el protocolo de ansiedad y se le pasó.

Si me dejo algo a su alcance lo coje como la basura pero la culpa es mía ellos son animales yo soy la racional y la que tengo que tener guardado el cubo de la basura.

A día de hoy su comportamiento es buenísimo como el de cualquier perro al que se le aplica pautas educativas, mucho amor y paciencia.

Sobre su enfermedad, ha tenido muchos altibajos dentro de su gravedad, sigo con su medicación diaria de ahora 11 pastillas y 1 jeringuilla, tiene que salir más que cualquier perro y no sufrir ninguna situación de estrés.

Su riñón sigue igual de los dos solo le funciona la mitad de 1 y la leishamnia más estable.

Siempre he pensado que **Gala** necesita un hogar donde tenga una casa con jardín donde no tenga que aguantar su orina y evolucionar mejor.

Hace poco la lleve al veterinario me dijeron que había empeorado pero que tendría que

ser más estricta con su alimentación cambiarle el pienso y empezar a hacerme a la idea de que si se empeora tendré que luchar por su calidad de vida y si tengo que hacerle diálisis hacérsela y hacer lo posible para que el tiempo que le quede tenga una calidad de vida buena y que no sufra y sobre todo que sea feliz.

La mire con lagrimas y le dije: *Galita* quien va a cuidarte como te mereces??? ella me puso la cabecita en mí y se quedo tranquilita en ese momento entendí que ya tenía una mami porque yo luchare por ella siento no vivir en una casa donde poder sacarla tantas veces como necesite pero tendrá todo lo que se merece.

Gente que se ha estado preocupando por **GALA** no me ayudéis a buscarle dueño.

**Gala** no ha conseguido dueña, **GALA** tiene una mami que se llama Estrella y yo me hecho dueña de su mirada y de su vida.

No se si alguien podría quererla más que yo pero ella es feliz conmigo.

**GALA ADOPTADA".**

Por desgracia el pasado 14 de Mayo nuestra querida **Estrella** escribía esto otro en nuestro foro:

"Mi princesita **Gala** falleció el pasado 11 de Mayo. Se que mucho de vosotros habéis seguido su historia, quería que lo supierais.

No voy a explicar como me siento, os podéis hacer una idea, siempre iba conmigo a todo sitios, no faltaba en ningún evento, mañana es el día del perro yo no se todavía si iré, pero ella si que faltará.

Te echaré de menos princesa".

**Estrella** que decirte que no te hayan dicho "ya".

Un beso.

Piensa en los momentos buenos que vivisteis juntas y piensa que ella ahora desde el **ARCO IRIS** te está vigilando y ayudando en todo.

**¡Adiós pequeños, hasta siempre!, y recordad que siempre estaréis en nuestros corazones.**

## 9. Sugerencias

### Aquí podéis aportar vuestro granito de arena



Al igual que en los anteriores boletines, os ánimo a tod@s a que participéis en la elaboración de éste, "vuestro boletín", con vuestras ideas.

Escribidme por favor a: [nuria.enriquez@yahoo.es](mailto:nuria.enriquez@yahoo.es) , ¡Todas serán bien recibidas!!

## COLABORA CON NOSOTROS.

### Hazte Socio:

A partir **10€** mensuales mediante ingreso bancario formarás parte de nuestro colectivo y contribuirás a sufragar los gastos del mantenimiento de nuestros animales.

Para ser **socio** [pincha aquí](#) y envíanoslo a [colaboradores@arcadenoe.org](mailto:colaboradores@arcadenoe.org) o llámanos por teléfono.

### Apadrina un animal:

Abonando la cantidad mínima de **10€** mensuales te conviertes en padrino o madrina del animal que escojas y costearás parte de sus gastos.

Periódicamente recibirás fotografías de tu ahijado, noticias tuyas para que sepas como se encuentra, sin necesidad de nada en especial, etc.

Si quieres abonar una cantidad mensual puedes costear el microchip, las vacunas o la esterilización de alguno de nuestros animales.

Para apadrinar a un animal [pincha aquí](#) y envíanoslo a [colaboradores@arcadenoe.org](mailto:colaboradores@arcadenoe.org) o llámanos por teléfono.

### Ingresar un donativo:

Si quieres colaborar económicamente y no puedes comprometerte mensualmente puedes ingresar un donativo en una de las siguientes cuentas:

**"Cajasol" nº de cuenta: 2106-0314-83-0168227036**

**(IBAN ES70 2106 0314 8301 6822 7036, SWIFT CECAESMM071)**

**"La Caixa" nº de cuenta: 2100-4812-91-2200011235**

**(IBAN ES02 2100 4812 9122 0001 1235, SWIFT CAIXESBBXXX)**

**"La Caixa" nº de cuenta: 2100-2329-65-0200064470**

**(IBAN ES77 2100 2329 6502 0006  
4470, SWIS CAIXESBBXXX)**

### **No tires nada:**

Comida (pienso y latas) para perros y gatos, tanto de adulto como de cachorros, comida renal o para diabéticos, biberones, leche en polvo, ...

Correas, arneses, bozales, collares, ...

Juguetes.

Transportines para traer y llevar a los animales,

Camas, mantas para abrigarlos, vestidos, ...

Material veterinario: desde gasas y jeringuillas hasta antibióticos y vitaminas.

Material de limpieza: cepillos, fregonas, cubos, mangueras, guantes, papel industrial, productos de desinfección, etc.

### **¿Quieres ser voluntario?**

Haz click [aquí](#) y manda el formulario a [voluntarios\\_arcadenoe\\_sevilla@arcadenoe.org](mailto:voluntarios_arcadenoe_sevilla@arcadenoe.org)

Hay animales que por ser mayores, estar enfermos, recién operados o por diversas razones, no soportan estar encerrados en una jaula.

La función de la casa de acogida es darles un hogar mientras se encuentran adoptantes para ellos. El tiempo de acogida lo determinas tú según tus posibilidades.

Para ser casa de acogida [pincha aquí](#) y mándanoslo a: [acogidas@arcadenoe.org](mailto:acogidas@arcadenoe.org) o llámanos a los teléfonos 675.092.402 / 686.479.050

***Arca de Noé (Sevilla) asegura la confidencialidad de los datos aportados por nuestros colaboradores, padrinos y demás, y garantiza que en ningún caso serán cedidos a terceras personas.***

***Todos los datos serán exclusivamente utilizados por Arca de Noé (Sevilla) para identificarle, tramitar sus cuotas en su caso, y remitirle información sobre las actividades de la asociación. En ningún caso se utilizarán con fines comerciales.***

***En cumplimiento de la Ley Orgánica de Protección de Datos de Carácter Personal nº 15/1.1999, del 13 de diciembre de 1999, el socio podrá en cualquier momento ejercitar los derechos de acceso, rectificación y cancelación de sus datos. En este caso, deberá contactar con Arca de Noé (Sevilla) por teléfono o mail.***

Arca de Noé (Sevilla) es una asociación sin ánimo de lucro, legalmente constituida, cuyo objetivo principal es denunciar el abandono y maltrato de los animales, promover la defensa de los mismos y gestionar su "adopción".

Se trata de una asociación totalmente independiente cuya única fuente de financiación son las cuotas de los colaboradores con los que cuenta y los donativos que recibe.

Todos nuestros esfuerzos van dirigidos a poner un granito de arena en la situación de indefensión en la que se encuentran los animales en nuestro país.

Nuestra función más significativa es la búsqueda de familias adoptantes y de acogida para perros y gatos abandonados.

Arca de Noé (Sevilla) tiene un especial empeño en proteger aquellos tipos de animales que son peor tratados por la sociedad como por ejemplo galgos, gatos negros, gatos y perros con enfermedades crónicas o con una muy avanzada edad.

## NUESTRO BOLETIN

**Realización y diseño:**

Nuria Enríquez

**Supervisión:**

Voluntariado de ARCA de NOE

**Publicación en la web:**

Webmaster Jomalasa

